

(๑)

เจดีย์ทรงกลมแบบสุโขทัย
และแบบอยุธยา
Sukhothai and
Ayudhya types of Chedi

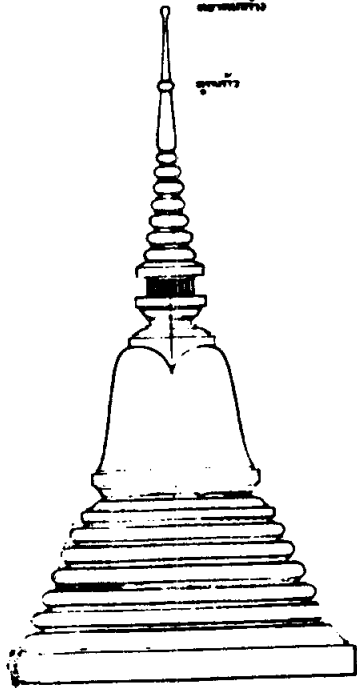
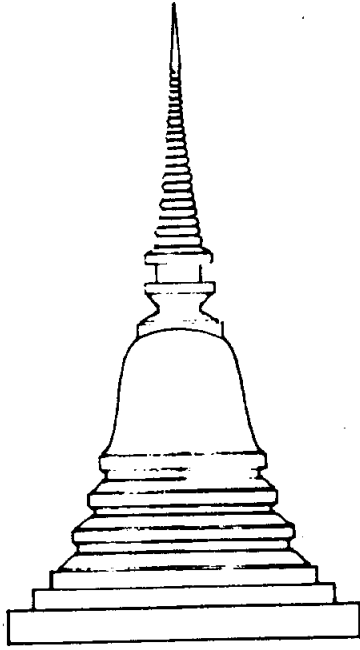

เจดีย์ อโยธยา

เจดีย์ สุโขทัย

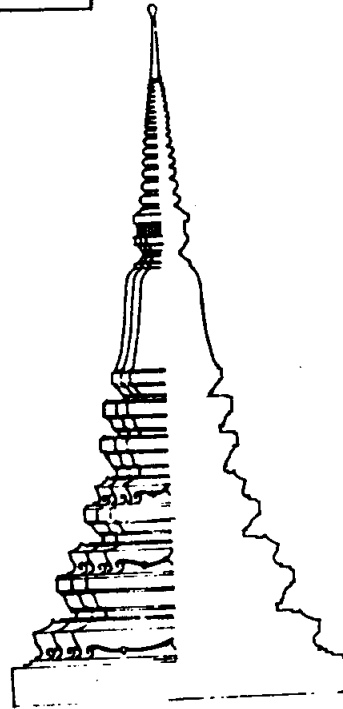

เจดีย์ บ่อไม่สิ้น ABS Redented Chedi

ชั้นฐาน

ชั้นบัว

ชั้นกลี

ชั้นฐาน

ชั้นบัว

ชั้นกลี

ภาพที่ ๑

เจดีย์ทรงกลมแบบสุโขทัย

(๒)

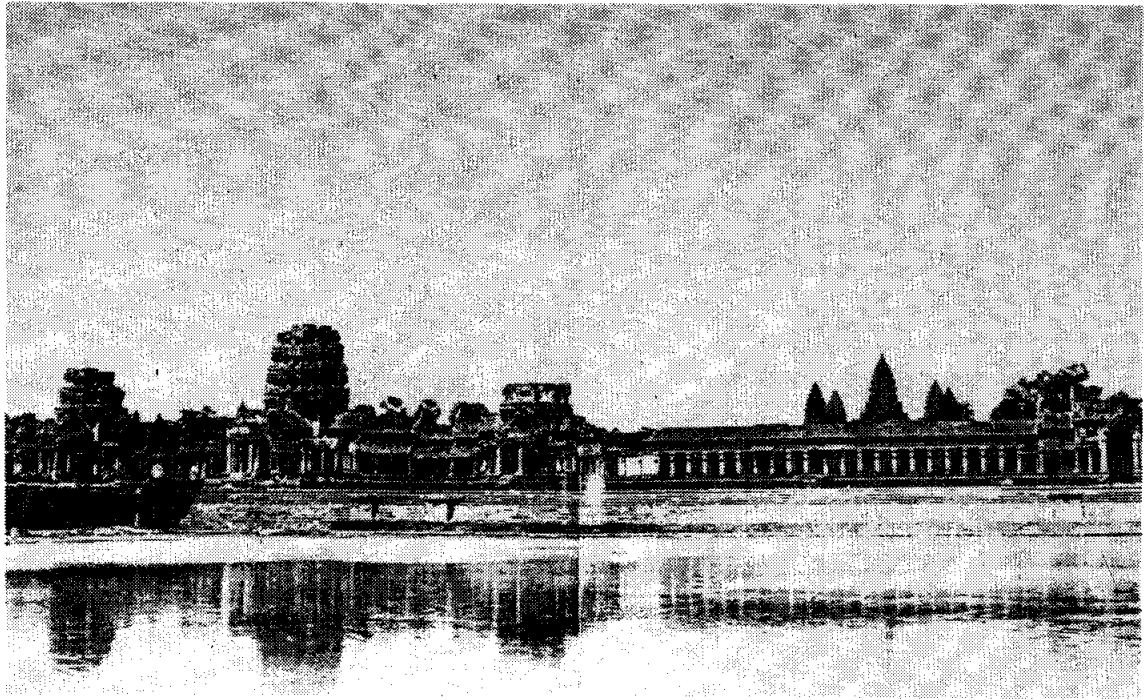

ภาพที่ ๒
ปราสาทนครวัด

(๓)

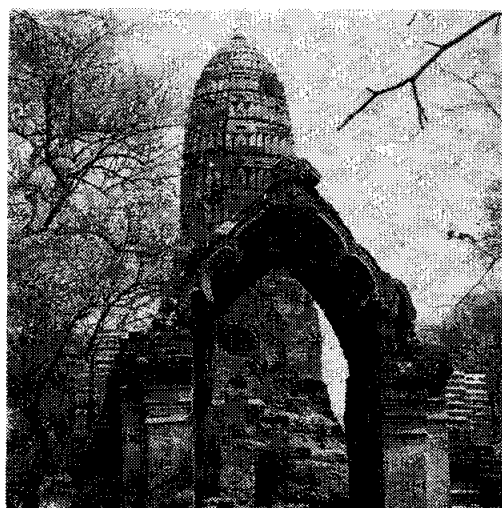

ภาพที่ ๓
วัดราชบูรณะ
สร้างสมัยก่อนขอมขึ้นไป
บูรณะสมัยสมเด็จพระบรมราชาธิราชที่ ๒

(๔)



ภาพที่ ๔

พระพุทธรูปวัดพนัญเชิง

ศิลปะแบบอู่ทอง ก่อนสร้างกรุงศรีอยุธยา ๓๖ ปี

(๕)

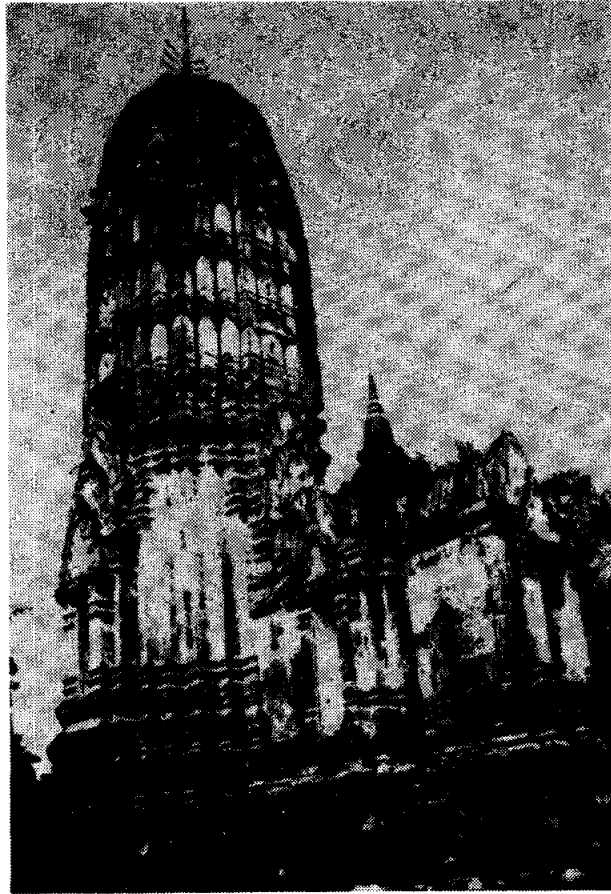

ภาพที่ ๕
พระปราสาทวัดพุทไธสวรรย์
สร้างสมัยสมเด็จพระรามาธิบดีที่ ๑
ดัดแปลงจากพระปราสาทแบบขอม

(๖)



ภาพที่ ๖

วัดพระราม

เริ่มสร้างสมัยสมเด็จพระรามาธิบดีที่ ๑

บูรณะสมัยสมเด็จพระเจ้าอยู่หัวบรมโกศ



ภาพที่ ๗

พระปรางค์ทิศตะวันตก วัดมหาธาตุ
สร้างสมัยสมเด็จพระบรมราชาธิราชที่ ๑
บูรณะสมัยสมเด็จพระเจ้าปราสาททอง

(๘)

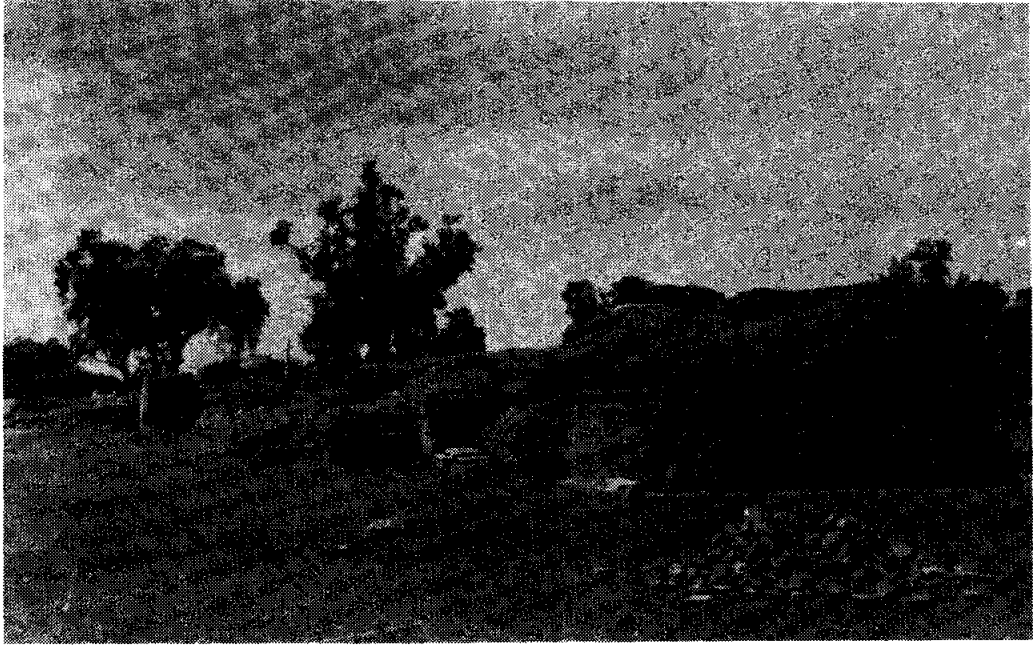

ภาพที่ ๘

ฐานพระที่นั่งสรรเพชญปราสาท
สมัยสมเด็จพระบรมไตรโลกนาถ

(๙)

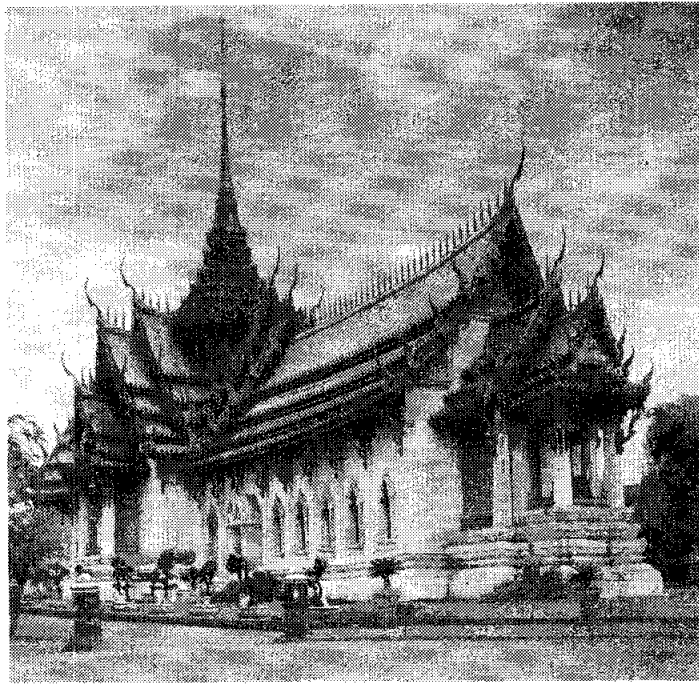

ภาพที่ ๙
ภาพจำลอง
พระที่นั่งสรรเพชญปราสาท
เมืองโบราณ

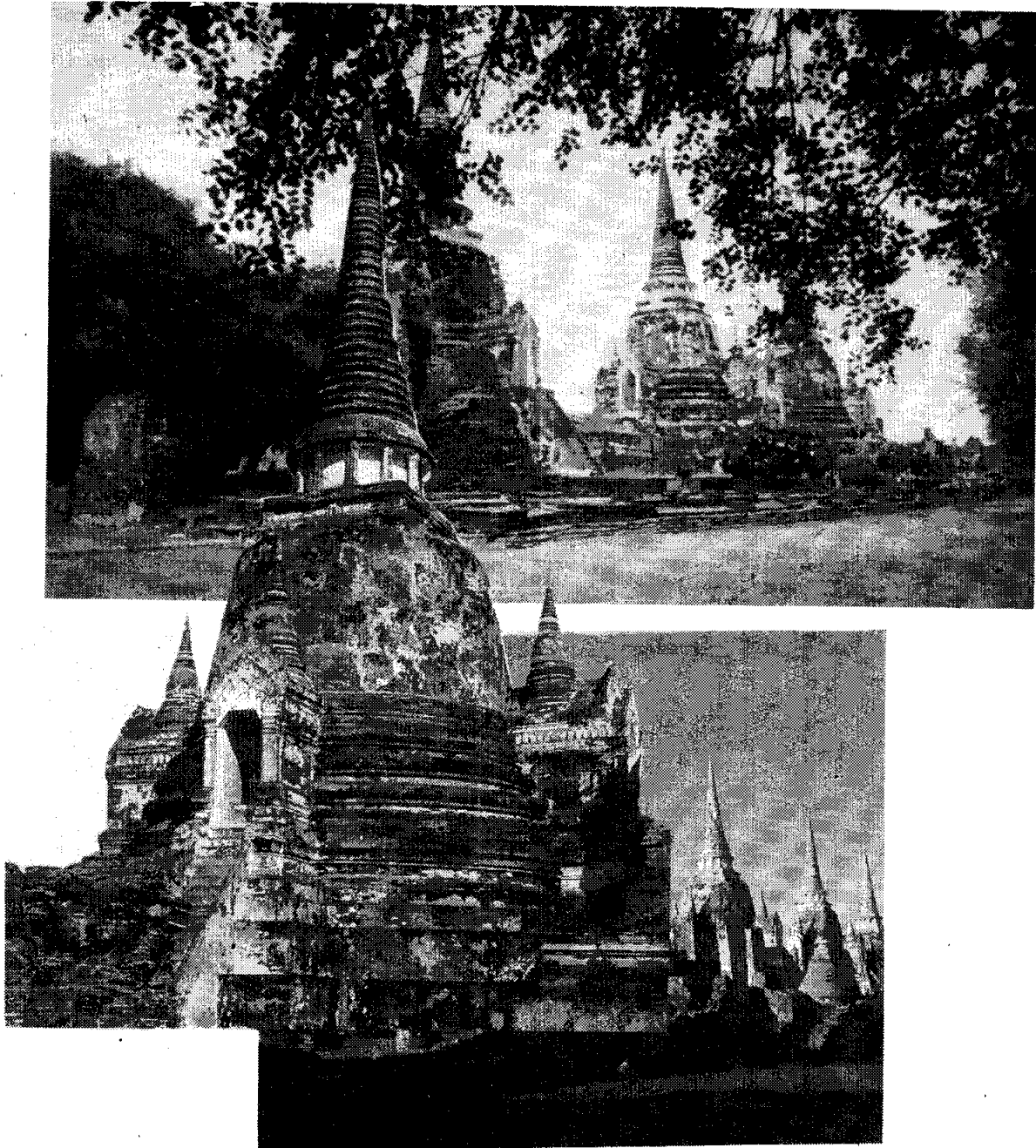

ภาพที่ ๑๐

พระเจดีย์สามองค์ วัดพระศรีสรรเพชญ์
สร้างสมัยสมเด็จพระบรมไตรโลกนาถ
บูรณะสมัยสมเด็จพระเจ้าอยู่หัวบรมโกศ

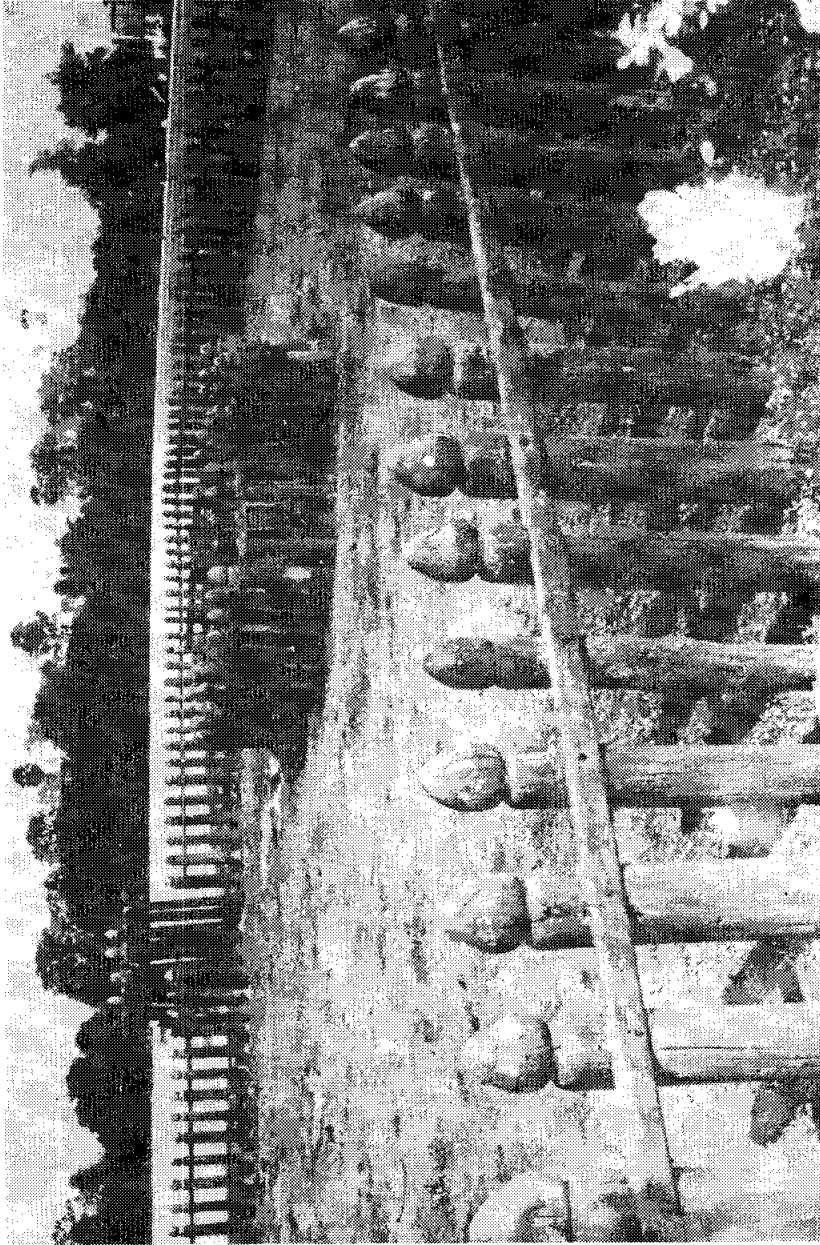

ภาพที่ ๑๑
เพนียดช้าง

(๑๒)



ภาพที่ ๑๒
เจดีย์ศรีสุริโยทัย

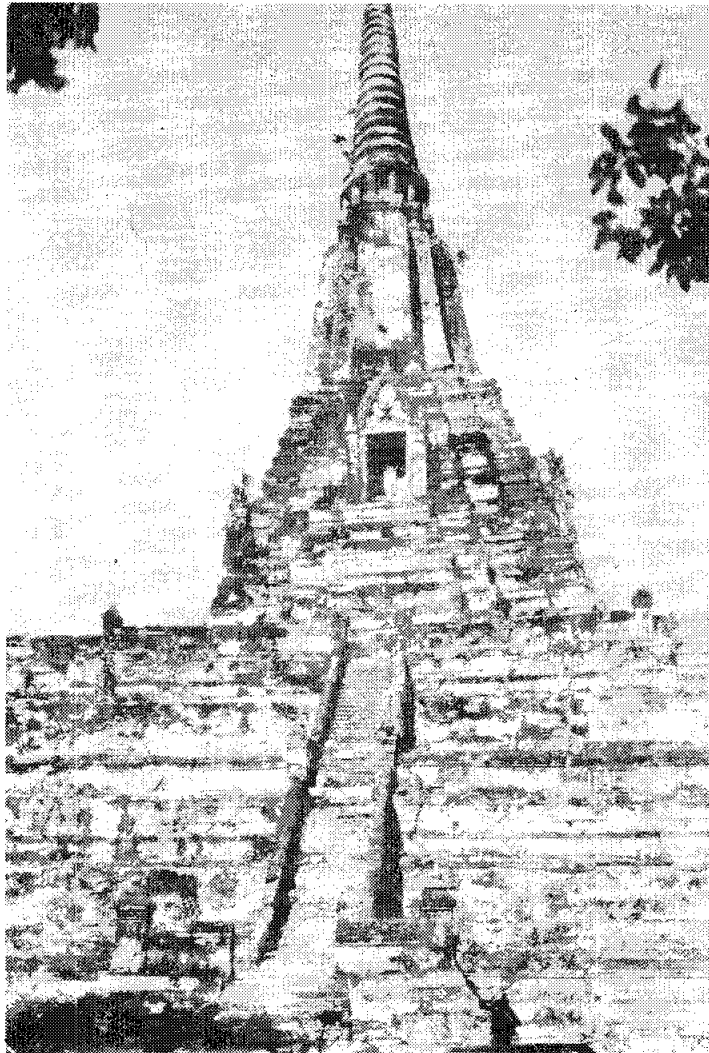

ภาพที่ ๑๓

พระเจดีย์ภูเขาทอง

ฐานเป็นของพระเจดีย์พม่า พระเจ้าบุเรงนองทรงสร้าง

บูรณะสมัยสมเด็จพระเจ้าอยู่หัวบรมโกศ

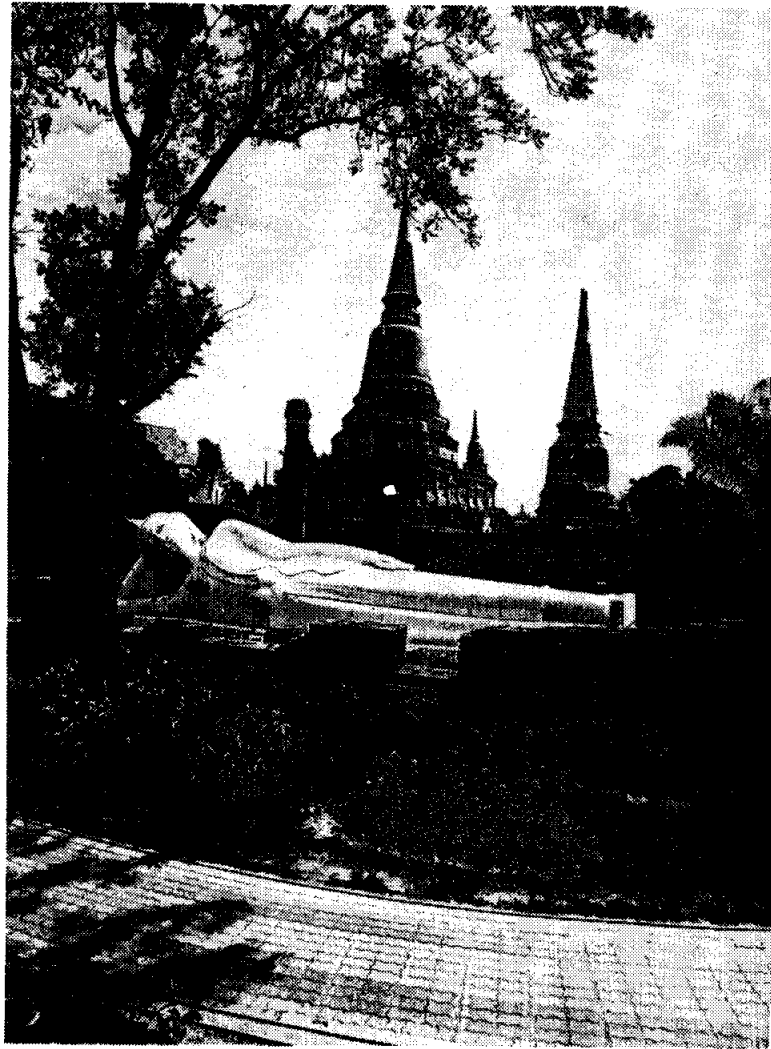

ภาพที่ ๑๔

วัดใหญ่ชัยมงคล

สมัยสมเด็จพระนเรศวรมหาราช

(๑๕)



ภาพที่ ๑๕
พระพุทธรูปทรงเครื่องใหญ่ปางมารวิชัย
ศิลปะอยุธยาตอนปลาย

(๑๖)

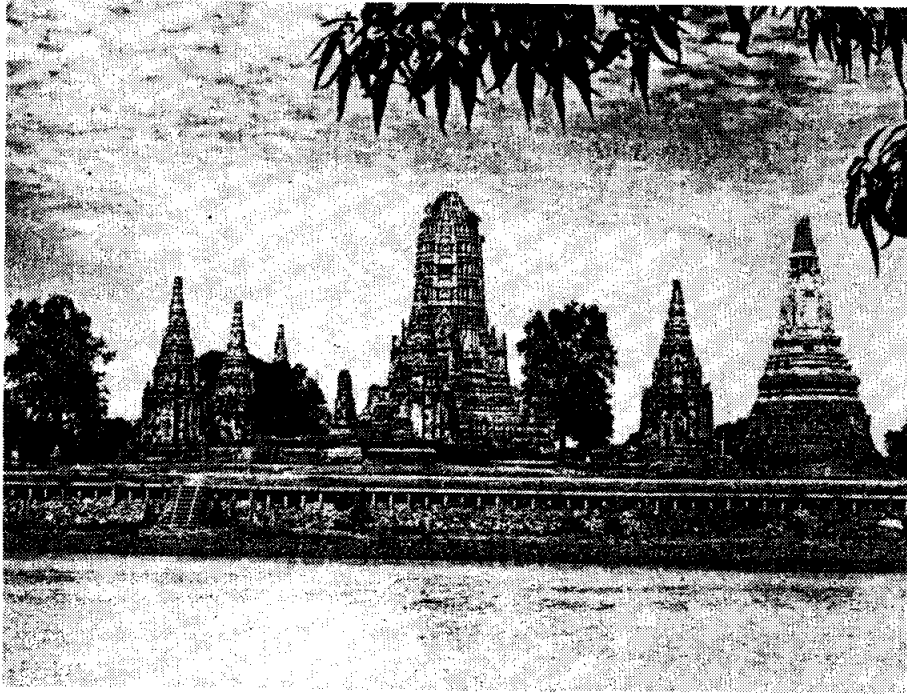

ภาพที่ ๑๖

วัดไชยวัฒนาราม

สมัยสมเด็จพระเจ้าปราสาททอง