

สารบัญภาพและแผนที่

ภาพ	หน้า
๑ เจดีย์ทรงกลมแบบสุโขทัยและแบบอยุธยา	(๑)
๒ ประสาทนครวัด	(๒)
๓ วิหารบูรณะ	(๓)
๔ พระพุทธรูปวัดพนัญเชิง	(๔)
๕ พระปรารักษ์วัดพุทธไสสวรรย์	(๕)
๖ วัดพระราม	(๖)
๗ พระปรารักษ์ทิศตะวันตก วัดมหาธาตุ	(๗)
๘ ฐานพระที่นั่งสรรเพชญปราสาท	(๘)
๙ พระที่นั่งสรรเพชญปราสาท	(๙)
๑๐ พระเจดีย์สามองค์ วัดพระศรีสรรเพชญ์	(๑๐)
๑๑ เหนือช้าง	(๑๑)
๑๒ เจดีย์ศรีสุโขทัย	(๑๒)
๑๓ พระเจดีย์ภูเขาทอง	(๑๓)
๑๔ เจดีย์ในบริเวณวัดใหญ่ชัยมงคล	(๑๔)
๑๕ พระพุทธรูปทรงเครื่องใหญ่ปางมารวิชัย	(๑๕)
๑๖ วัดไชยวัฒนาราม	(๑๖)
๑๗ แผนที่แม่น้ำเจ้าพระยา แผนที่ ๑	๑๖๓
๑๘ แผนที่แม่น้ำเจ้าพระยา แผนที่ ๒	• ๑๖๓
๑๙ แผนที่แม่น้ำเจ้าพระยา แผนที่ ๓	• ๑๖๔
๒๐ แผนที่แม่น้ำเจ้าพระยา แผนที่ ๔	ในแทรก

เจดีย์ทรงกลมแบบสุโขทัย
และแบบอยุธยา
Sukhothai and
Ayudhya types of Chedi

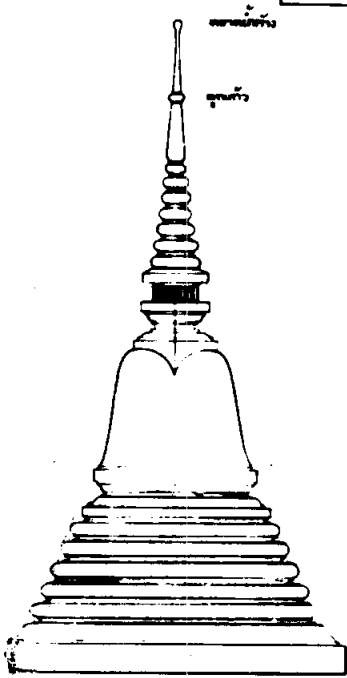
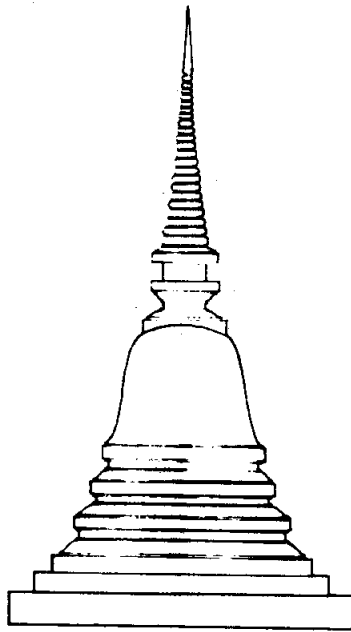

เจดีย์ อยุธยา

เจดีย์ สลักหิน

ลำ ฐานเจดีย์
โถงเล็ก

องค์เจดีย์

ฐานเจดีย์

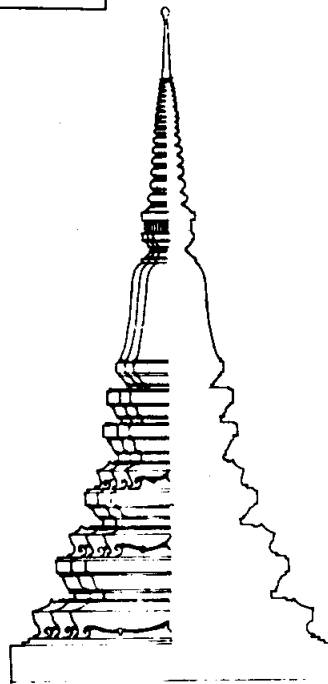

เจดีย์ บัณฑิตยาสอง Redented Chedi

ภาพที่ ๑
เจดีย์ทรงกลมแบบสุโขทัย
และแบบอยุธยา

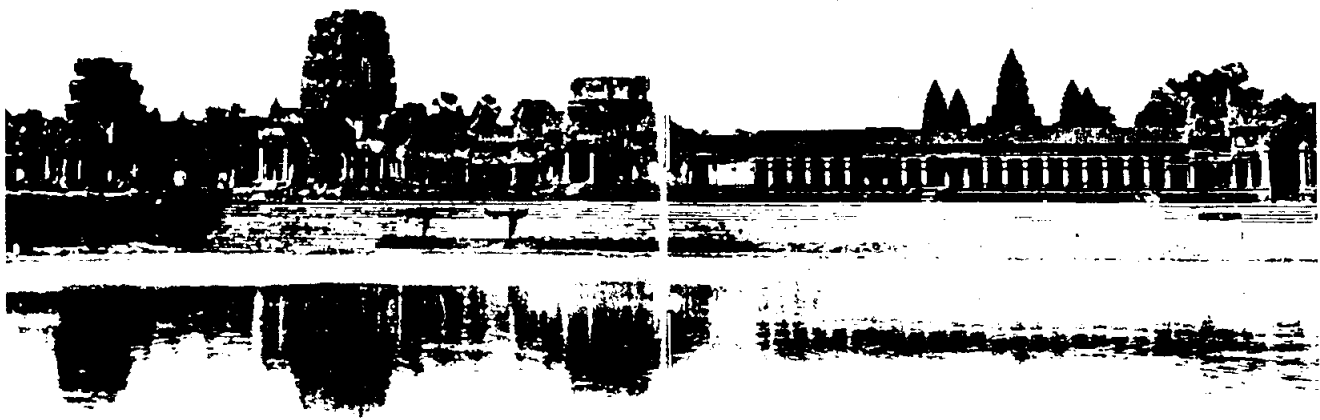

Angkor Wat
Siem Reap, Cambodia



ภาพที่ ๓
วัดบูรพาภิราม
สร้างสมัยก่อนของขอมขึ้นไป
บูรณะสมัยสมเด็จพระนเรศวรมหาราชครั้งที่ ๒



ภาพที่ ๕
พระพรหมปัญญานันท
ศีลขณนันทอง ก่อนสร้างทางศรัทธา ๒๖ ปี

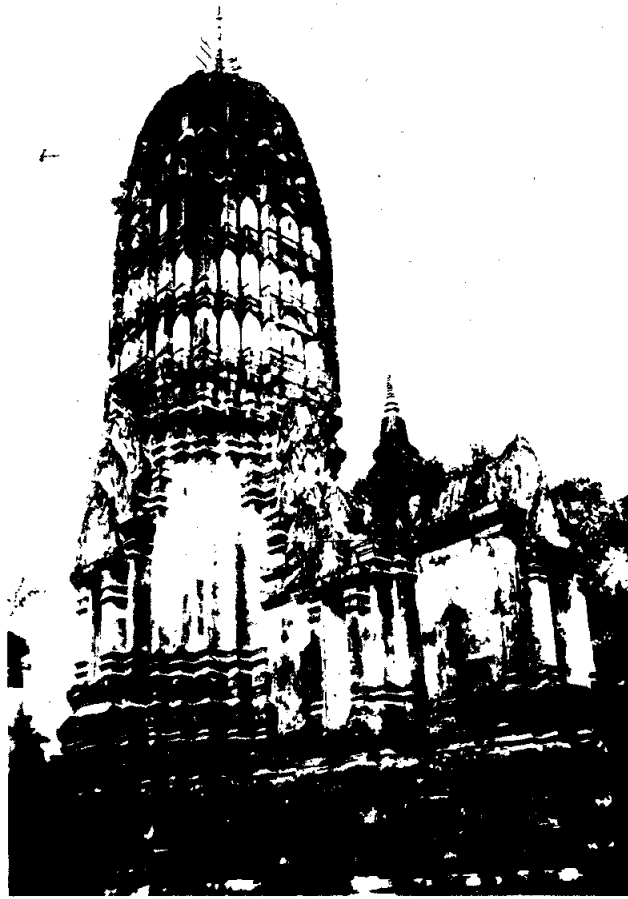

ภาพที่ ๕
พระปรางค์วัดมหาธาตุ
สร้างสมัยสมเด็จพระรามาธิบดี
ดัดแปลงจากพระปรางค์นันทม



ภาพที่ ๑
วัดพระศรีรัตนศาสดาราม
วัดพระศรีรัตนศาสดาราม (วัดพระแก้ว) กรุงเทพมหานคร



ภาพที่ ๘
พระเจดีย์สี่พระรัตน วัคคณาธาตุ
สร้างโดยสมเด็จพระบรมราชาธิราชที่ ๑
บูรณะสมัยสมเด็จพระเจ้าปราสาททอง



ภาพที่ ๕
ฐานพระที่นั่งสุวรรณพรตปราสาท
สมัยสมเด็จพระบรมโกศโลกนาถ

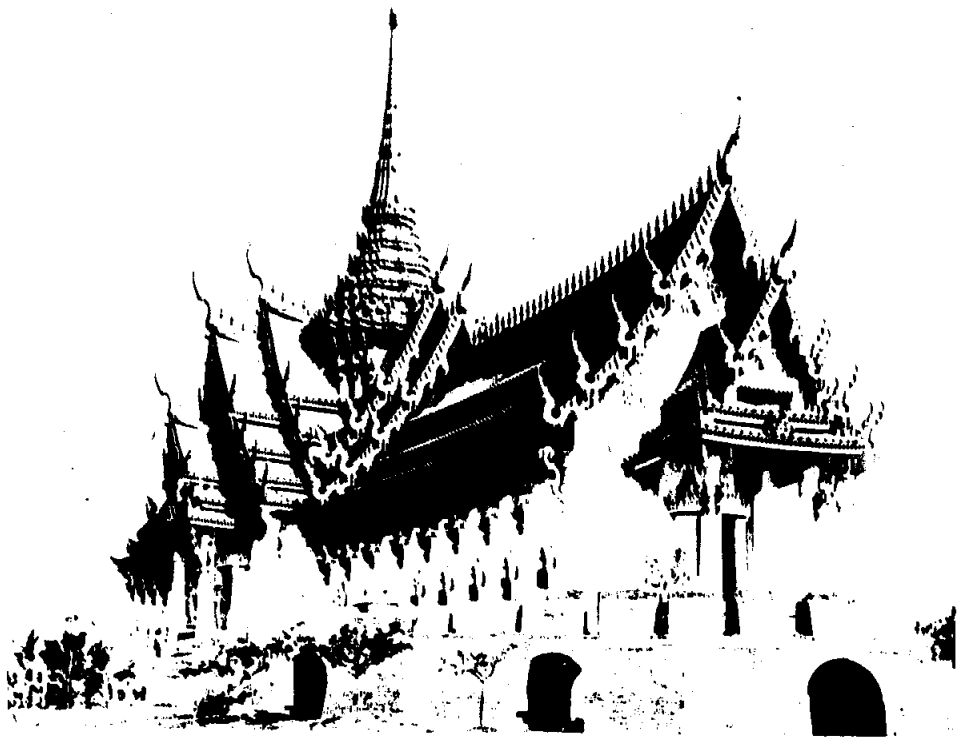

ภาพที่ ๕
พระที่นั่งสรรเพชญปราสาท
ในเมืองโบราณบางปะ
มองเห็นบ่อน้ำพระรัตนคันธาร



Figure 1
A view of the stupas at the
Wat Phnom in Phnom Penh





ที่ ๗๒
เจดีย์ศรีสุรโยทัย
สร้างสมัยสมเด็จพระมหาจักรพรรดิ
บูรณะสมัยสมเด็จพระเจ้าอยู่หัวบรมโกศ



ภาพที่ ๑๓
พระเจดีย์สูงของ
ฐานเป็นของพระเจดีย์พญา พระเจดีย์ทรงระฆังสร้าง
บูรณะสมัยสมเด็จพระเจ้าอยู่หัวบรมโกศ



วัดป่าโมกข์
เจดีย์ในเขตวัดป่าโมกข์
สมัยอาณาจักรขอมโบราณ



ภาพที่ ๑๔
พระพุทธรูปทรงเครื่องใหญ่ปางตรัสรู้
ที่วัดสุทัศนเทพวรารามราชวรมหาวิหาร

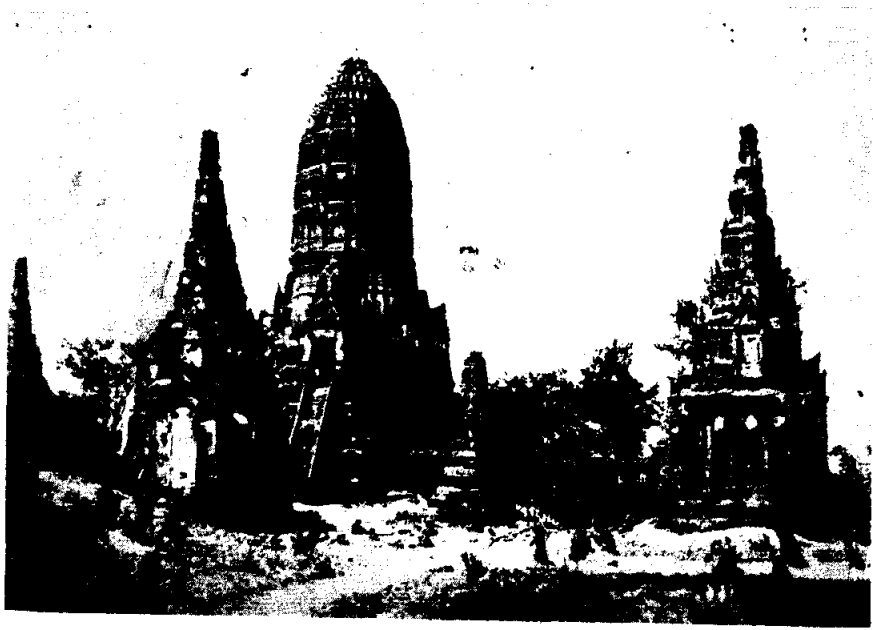

ภาพที่ ๑๖
วัดไชยวัฒนาราม
สมัยสมเด็จพระเจ้าปราสาททอง